Муниципальное дошкольное образовательное учреждение

«Детский сад № 3 «Лукошко»

Тутаевского муниципального района

Нормативно-правовая основа обеспечения деятельности службы примирения МДОУ

Заведующий
МДОУ № 3 «Лукошко»
Чикишева Елена Викторовна

г. Тутаев
2017г.

Конфликты являются неизбежной составляющей человеческих взаимоотношений.

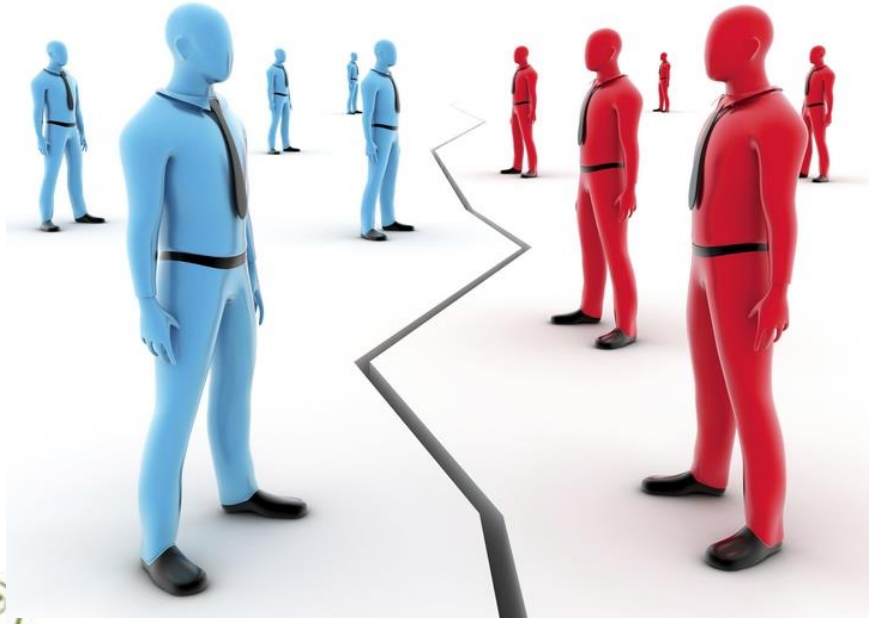

СЛУЖБА ПРИМИРЕНИЯ

Муниципальная служба примирения

Служба примирения в МДОУ № 3 «Лукошко»

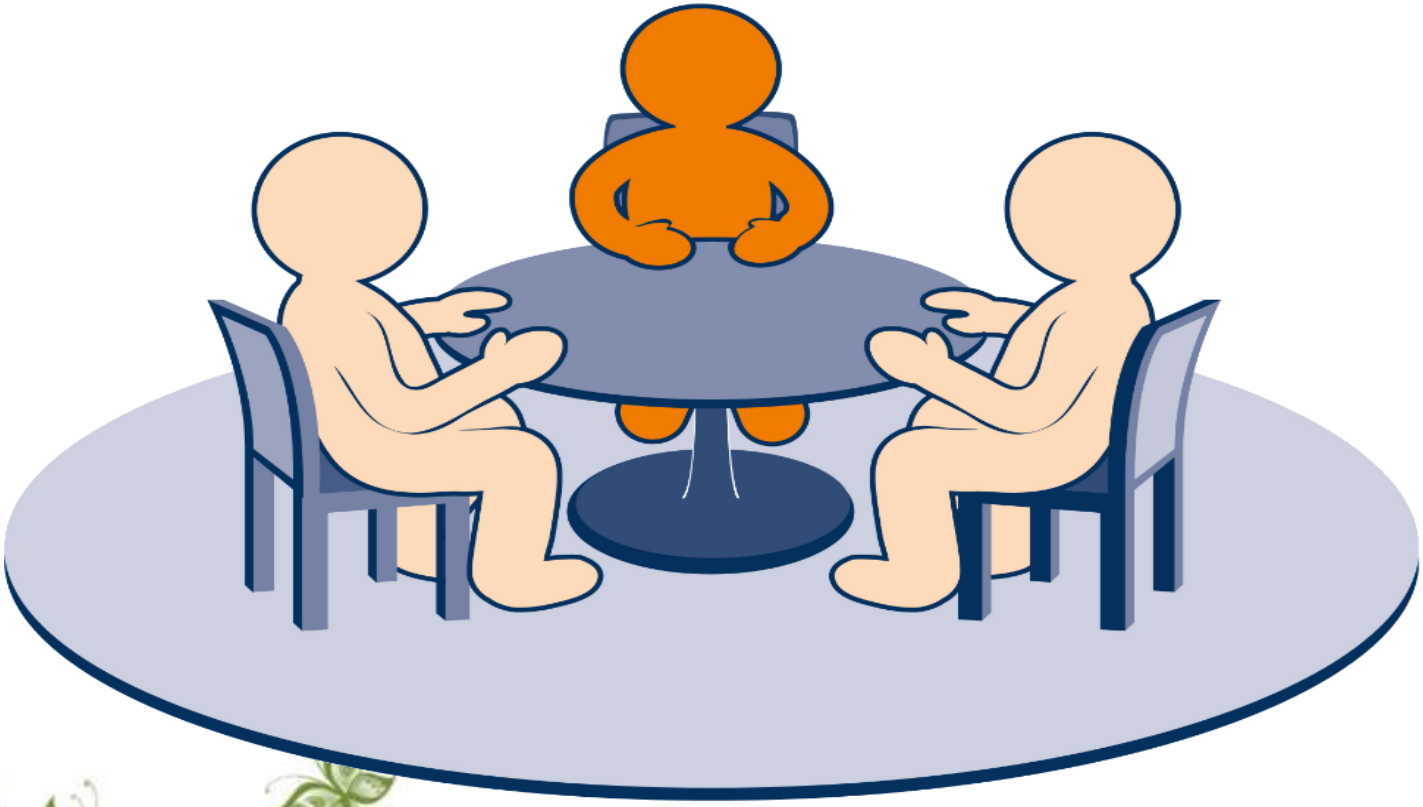

Разработаны:

- ***Модель службы примирения.***
- ***Программа работы службы примирения.***

«Развитие служб медиации в образовательных организациях Ярославской области».

Официальный сайт МДОУ № 3 «Лукошко»

- http://lukoshko-tutaev.edu.yar.ru

Президент России
Подписан закон о введении процедуры медиации при урегулировании споров
Президент подписал Федеральный закон «Об альтернативной процедуре урегулирования споров с участием посредника (процедуре медиации)».
Федеральный закон принят Государственной Думой 7 июля 2010 года и одобрен Советом Федерации 14 июля 2010 года.
Справка Государственно-правового управления:
www.kremlin.ru
НТВ

Нормативно-правовая документация, регламентирующая деятельность Службы примирения

- **Федеральный закон от 27 июля 2010 г. № 193-ФЗ «Об альтернативной процедуре урегулирования споров с участием посредника (процедуре медиации)»;**
- **Письмо Минобрнауки РФ от 18.11.13 N ВК- 844/07«О направлении методических рекомендаций по организации служб школьной медиации»**
- **Распоряжение Правительства Российской Федерации от 30 июля 2014 г. N 1430-р г. Москва**
- **Приказ о координационном совете сети школьных служб примирения Тутаевского муниципального района от 09.04.2015**

Локальные акты МДОУ

- Приказ о создании службы примирения.
- Приказ о назначении руководителя службы примирения МДОУ.
- Положение о службе примирения в МДОУ № 3 "Лукошко".

От диалога
к согласию
school19engels.ucoz.ru

Спасибо за внимание!